

DIRECTION ADJOINTE DU CENTRE SPATIAL DE
TOULOUSE

GROUPE D'ÉTUDES ET D'INFORMATIONS SUR
LES PHÉNOMÈNES AÉROSPATIAUX NON
IDENTIFIÉS

Téléphone : 05 61 27 48 01
Mail : geipan@cnes.fr
Site : www.cnes-geipan.fr

AVANT-PROPOS

Questionnaire d'observation

Témoignage Standard

Madame, Monsieur,

Dans le cadre de l'activité d'expertise des phénomènes aérospatiaux non identifiés du CNES, le GEIPAN travaille à collecter, analyser et étudier rigoureusement les témoignages recueillis lors d'observations de Phénomènes Aérospatiaux Non identifiés (PAN) tout en garantissant aux témoins une absolue discrétion.

La rigueur de la démarche scientifique nous impose de réunir les informations les plus précises et les plus complètes possibles, sans intermédiaire. Le meilleur document d'information est donc celui qui est librement rédigé par le témoin lui-même. C'est l'objet du questionnaire que nous vous proposons et qui doit être **individuel** et être complété **séparément** par chacun des témoins de l'observation. Il est structuré en plusieurs parties :

- Une narration de l'observation que nous vous demandons de faire avant de lire la suite du questionnaire. Même si vous estimez avoir déjà raconté votre observation sur un courrier précédent, merci de bien vouloir raconter de nouveau votre observation.
- Une liste de questions plus spécifiques destinées à vous faire préciser un certain nombre de données nécessaires à l'analyse de votre observation. Il est important de répondre aussi complètement que possible aux questions posées.
- Une (des) photographie(s) ou un ou des croquis libres afin de pouvoir travailler au mieux sur la restitution cartographique.

Ce questionnaire sera étudié avec les autres documents traitant du même phénomène. Lorsque le travail aura été achevé, nous vous ferons connaître les conclusions auxquelles nous serons arrivés. Ces conclusions, les pièces jointes ainsi que ce questionnaire seront publiés anonymement sur le site du GEIPAN.

Très important : si vous êtes équipé d'un ordinateur et de logiciel Word, Open-Office ou équivalent, **enregistrez ce document, remplissez le sur votre ordinateur, et renvoyez le au GEIPAN par mail**, en format .doc ou .pdf. Pour les éventuels dessins manuscrits, merci de les scanner et de les insérer dans le document informatique ; si vous n'en avez pas la possibilité, envoyez le séparément par courrier. Pour la signature, insérez votre signature scannée, ou tapez simplement votre nom.

Si vous n'avez pas d'ordinateur, faites-le imprimer par un de vos amis, ou demandez-en un exemplaire au GEIPAN, puis remplissez le document à la main, et renvoyez le par courrier après en avoir gardé une copie.

Nous vous remercions par avance pour la contribution que vous apportez à nos travaux.

Le GEIPAN

CADRE RESERVE AU GEIPAN

Nom du cas :

LES INFORMATIONS CONTENUES DANS CE QUESTIONNAIRE RESTERONT ANONYMES

Fiche d'informations du témoin

Nom :

Date de naissance : 31 / 08 / 1951

Sexe : F M

Adresse domicile :

.....

Ville :

E-mail :

Tel portable :

Activité professionnelle : Consultant

Niveau de formation : Ingénieur Ecole Centrale de Lyon

Avez-vous déjà témoigné ? Si oui, auprès de :

Gendarmerie GEIPAN Enquêteur(s) privé(s)

Brigade : Nom : Nom :

Ufologue(s) Journaliste(s) Internet (Forum)

Nom : Nom : Site :

Autre(s) : Nom :

.....

Phénomène observé

Lieu d'observation du phénomène : Sézanne (Marne), Lieu-dit Robinots

.....
.....

Adresse précise : 48,740726 N / 3,730505 E

(repère vert sur carte Google)

Ville : Sézanne

CP : 51120

Date d'observation : 30 mai 2012

Age au moment de l'observation : 60 ans

Heure du début de l'observation : 09:14 (heure légale)

Durée de l'observation :

D'autres témoins ont-ils vu le même phénomène, si oui combien :

Pouvez-vous indiquer à l'aide du site Google Map (<http://maps.google.fr>) le lieu de l'observation, en plaçant au crayon le phénomène et vous-même.

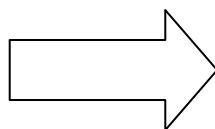

1. Imprimez la carte à partir de Google Map
2. Indiquez votre position, et celle de l'observation

Quand vous aurez terminé le questionnaire, cochez les documents que vous aurez joints ou remplis :

Narration libre	X
Questionnaire	X
Photographies de l'environnement (nombre :)	1
Croquis du phénomène observé (nombre :)	<input type="checkbox"/>
Cartes ou plans Google Map (nombre :)	3
Photographies de l'observation (nombre :)	1
Vidéos de l'observation (nombre :)	<input type="checkbox"/>
Autre :	<input type="checkbox"/>

Narration libre : partie 1

Cette page et les suivantes sont destinées à être utilisées pour rédiger en toute indépendance, le récit de votre observation.

Vous êtes entièrement libre de la forme, du fond et de la durée de votre récit (vous pouvez adjoindre des pages supplémentaires si nécessaire).

Je possède une petite parcelle de bois au lieu-dit Robinot sur la commune de Sézanne (

Je m'y suis rendu le 30 mai 2012 pour en nettoyer les abords qui ont tendance à s'encombrer de broussailles. Cette portion de bois est actuellement infranchissable en raison de la tempête de 1999 qui a abattu de nombreux arbres. Or ce sont des robiniers (faux acacias) qui ont la particularité d'être très robustes et imputrescibles. Le résultat est que les troncs de ces arbres sont maintenant à l'horizontale et que leurs branches verticales continuent de pousser, ce qui rend la pénétration de la forêt pratiquement impossible à cet endroit (voir photo « DSC_1763 »). On n'y observe d'ailleurs que quelques traces d'animaux.

Pour me rendre à ce bois, j'utilise un quad qui me permet de transporter le matériel nécessaire à mes travaux (débroussailleuse, tronçonneuse, hache, cordes, etc.) et je longe, depuis le sud-est, la bordure nord du champ de céréales qu'on aperçoit sur la photo aérienne ci-jointe (voir « Photo aérienne Google » et tracé en rouge du chemin d'accès sur « Carte IGN »). Ce chemin est en fait constitué des traces laissées par les engins utilisés pour l'exploitation de cette parcelle cultivée. L'étendue entre ce chemin et la bordure de la forêt était constituée d'herbes assez hautes (environ 80 à 100 cm).

Lorsque je suis arrivé à l'angle nord de la parcelle, je me suis arrêté pour me rendre à pied sur mon lieu de travail. C'est alors que j'ai remarqué juste devant moi une surface ronde très régulière d'environ 4 mètres de diamètre et très nette où l'herbe était couchée à l'horizontale sensiblement dans le sens anti-horaire à l'exception du centre où elle était moins aplatie et prenait une forme sensiblement conique. Les herbes les plus couchées semblaient légèrement jaunies. J'ai été très surpris de ce phénomène inhabituel et surtout de la netteté des bords et leur circularité bien régulière. Ayant sur moi un iPhone, j'en ai pris une photo à tout hasard avant de vaquer à mes occupations. Je n'ai pas observé d'autres traces à proximité. Voir photo « IMG_0232 ». Les données EXIF précisent les conditions de prise de vue. Les données « geotag » sont approximatives, il faut prendre en compte celles qui sont indiquées ci-dessus.

De retour chez moi, j'ai essayé d'imaginer les causes possibles de cette observation :

J'ai tout d'abord pensé à la trace d'un animal qu'on aurait attaché à un piquet et qui aurait tourné en rond mais, outre la faible vraisemblance de cette hypothèse, l'herbe aurait été écrasée partout et en tous sens, ce qui n'est pas le cas.

Ensuite, j'ai pensé aux fameux « crop circles » dont l'origine humaine d'un grand nombre a maintes fois été démontrée et qui se caractérisent souvent par de spectaculaires dessins géométriques. Or il s'agit là

d'un motif bien modeste dans un endroit bien discret, en légère dépression et entouré d'arbres. Peu d'intérêt pour d'éventuels mystificateurs.

Troisième hypothèse, qui me semble la bonne : un tourbillon de vent (vortex) aurait pu se former localement et atteindre une puissance suffisante pour coucher ainsi les herbes tout en épargnant relativement celles du centre et pendant un temps assez bref pour ne laisser qu'une empreinte circulaire et non une bande comme aurait pu le faire une mini-tornade constituée. En hémisphère nord, de tels vortex tournent le plus souvent dans le sens anti-horaire, ce qui semble être le cas de l'observation présente. A rapprocher des relevés météo des jours précédents mais il me semble qu'il y ait eu des épisodes orageux assez forts vers le 23 mai, susceptibles d'engendrer un tel vortex, peut-être favorisé par la configuration des lieux.

Ma curiosité a bien été un peu titillée lorsque j'ai appris qu'un « incident OVNI » avait été rapporté le 10 janvier 2000 à environ 1 km à vol d'oiseau de cet endroit à proximité du château d'eau de la commune de Broyes. Mais en conclusion, pour moi, pas d'OVNI mais très probablement un phénomène, certes inhabituel, mais naturel.

Je pense néanmoins que cette observation mérite d'être rapportée car elle pourrait se reproduire ailleurs et une comparaison pourrait être intéressante.

.....

.....

.....

.....

.....

.....

.....

.....

.....

.....

.....

.....

.....

.....

.....

.....

.....

.....

.....

.....

.....

.....

.....

.....

I. RENSEIGNEMENTS SUR L'ENVIRONNEMENT DE L'OBSERVATION

Dans cette partie, il s'agit de connaître l'environnement physique dans lequel vous vous trouviez au moment de l'observation. Soyez le plus précis possible avec un maximum d'indications chiffrées. Indiquez toujours la marge d'incertitude sur les chiffres que vous fournissez.

Conditions météorologiques au moment de l'observation

1.1 Indiquez la couleur du ciel :

Bleu.....
.....

1.2 Indiquez les conditions météorologiques au moment de l'observation, essayez de donner le plus de détails possibles même ceux qui ne vous semblent pas intéressants, décrivez si il y a eu des évolutions ou des changements avant, pendant et après l'observation.

Beau temps ensoleillé.....
.....
.....
.....
.....
.....
.....
.....
.....
.....
.....
.....

1.3 Indiquez la présence d'étoiles dans le ciel :

- | | | | |
|---|--|---|---|
| <input checked="" type="checkbox"/> Aucune étoile visible | <input type="checkbox"/> Peu d'étoiles | <input type="checkbox"/> Ciel bien étoilé | <input type="checkbox"/> Ciel extraordinairement étoilé |
| <input type="checkbox"/> Je n'y ai pas fait attention | <input type="checkbox"/> Un obstacle m'empêchait de les observer | | |

Description de l'environnement

Essayez de prendre une ou plusieurs photos de vos lieux d'observation. Les photos sont d'une grande aide pour les enquêtes.

1.4 Décrivez l'environnement où vous trouviez au moment de l'observation. Donnez le plus de détails possible, même ceux qui ne vous semblent pas importants, comme la nature du sol, les lumières etc.

Voir ci-dessus
.....
.....
.....
.....
.....
.....

1.5 Etiez-vous en mouvement ? Oui Non

1.6 Etiez-vous dans un véhicule ? Oui Non

- | | | | |
|---|--------------------------------------|---------------------------------|--|
| <input type="checkbox"/> Vélo | <input type="checkbox"/> Voiture | <input type="checkbox"/> Bus | <input type="checkbox"/> Train |
| <input type="checkbox"/> Montgolfière | <input type="checkbox"/> Deltaplane | <input type="checkbox"/> ULM | <input type="checkbox"/> Avion de tourisme |
| <input type="checkbox"/> Avion commercial | <input type="checkbox"/> Hélicoptère | <input type="checkbox"/> Bateau | <input type="checkbox"/> Autre |

Modèle et identification:

1.7 Etiez-vous dans un bâtiment ? Oui Non

Nature du bâtiment et pièce(s) d'observation :

1.8 Equipements allumés ou actifs :

- | | | | |
|--|---|--|---|
| <input type="checkbox"/> Radio
(fréquence :.....) | <input type="checkbox"/> Phares
(nombre :..) | <input type="checkbox"/> Lumières intérieures
(nombre :.....) | <input type="checkbox"/> Télévision
(chaîne :)) |
| <input type="checkbox"/> Moteur | <input checked="" type="checkbox"/> Téléphone | <input type="checkbox"/> Radar | <input type="checkbox"/> Autre |

1.9 Avez-vous directement vu le phénomène de vos yeux ? Oui Non

1.10 Indiquez la présence d'installations dans un rayon de 20 km :
Si vous le pouvez, positionnez ces installations sur une carte ou sur une image Google Map.

<input type="checkbox"/> Centrale électrique	<input type="checkbox"/> Discothèque	<input type="checkbox"/> Zone commerciale	<input type="checkbox"/> Zone militaire
<input type="checkbox"/> Centrale nucléaire	<input type="checkbox"/> Stade	<input type="checkbox"/> Autoroute	<input type="checkbox"/> Antennes radio
<input type="checkbox"/> Centrale solaire	<input type="checkbox"/> Aéroport	<input type="checkbox"/> Port, Phare	<input type="checkbox"/> Antennes téléphone
<input type="checkbox"/> Eolienne	<input type="checkbox"/> Ligne électrique	<input type="checkbox"/> Ligne SNCF	<input type="checkbox"/> Zone industrielle
<input type="checkbox"/> Usine. Précisez le(s) type(s) d'activité(s) associées :			
.....			
<input type="checkbox"/> Propriété ou château recevant des manifestations (mariages, fêtes):			
.....			
.....			
<input type="checkbox"/> Autres, précisez :			
.....			
.....			

Précisions supplémentaires sur les installations, si nécessaire :

.....

.....

.....

.....

.....

1.11 Y avait-il des sources de bruits connus au moment de l'observation, ces bruits étaient-ils intenses, permanents : (conversations, moteurs d'avions, voitures, moteurs électriques, télévision, radio) :

Non

.....

.....

.....

Conditions d'observation

Essayez de prendre une ou plusieurs photos de vos lieux d'observation. Les photos sont d'une grande aide pour les enquêtes.

1.12 Quelle était votre visibilité au moment de l'observation ?

Parfaite.....
.....
.....

1.13 Des objets étaient-ils placés entre vous et le phénomène pendant l'observation ?

<input type="checkbox"/> Appareil photo	<input type="checkbox"/> Vitre	<input type="checkbox"/> Vitre teintée	<input type="checkbox"/> Vitre avec buée
<input type="checkbox"/> Appareil vidéo	<input type="checkbox"/> Lunettes	<input type="checkbox"/> Jumelles	<input type="checkbox"/> Télescope
<input type="checkbox"/> Autre			

Si vous utilisiez un appareil optique, précisez le modèle, ses principales caractéristiques. Si vous étiez derrière une vitre teintée précisez sa couleur, etc. :

.....
.....
.....
.....

1.14 Quelle a été la distance minimale vous séparant du phénomène observé ? Essayez de justifier cette évaluation.

1 mètre environ.....
.....
.....

1.15 Décrivez tout ce qui pouvait être gênant à l'observation.

.....
.....
.....

1.16 L'observation a-t-elle été réalisée de manière continue ou discontinue ?

Continue Discontinue

II. DESCRIPTION DU PHENOMENE

Dans cette partie du questionnaire il s'agit de décrire précisément l'aspect du phénomène à partir de sa forme, sa dimension, sa couleur, sa luminosité, son bruit, sa trajectoire etc. ... N'oubliez pas que chaque détail a son importance.

Description du phénomène

2.1 Décrivez le phénomène observé en donnant le plus de détails possibles, indiquez la ou les couleur(s) dominante(s), sa dimension, sa luminosité, son bruit, le nombre.
(N'hésitez pas à comparer la forme globale à un objet connu)

➤ Forme globale du phénomène.

.....

.....

.....

.....

.....

.....

.....

.....

.....

.....

.....

.....

.....

.....

.....

.....

.....

.....

.....

.....

.....

Votre observation en différentes séquences

Chaque séquence correspond à un épisode de votre observation. Chaque modification notable de comportement, d'activité, de forme ou de trajectoire du phénomène devra être décrite par une séquence différente.

	Temps <i>(Heure de début, de fin, durée)</i>	Lieu d'observation <i>(où étiez vous précisément ?)</i>	Direction d'observation		Vitesse <i>(chiffrée ou autre)</i>	Direction de déplacement du phénomène <i>(il allait en direction de, nature des mouvements)</i>	Forme ; Luminosité ; Couleurs ; Bruits et autres détails
			Horizontale <i>(points cardinaux, repères géographiques ou chiffrée)</i>	Verticale <i>(entre l'horizon et le zénith ou chiffrée)</i>			

Séquence 1 (début de l'observation)

.....
.....
.....
.....
.....
.....
.....

Séquence 2

.....
.....
.....
.....
.....
.....
.....

Séquence

.....

.....

.....

.....

.....

.....

.....

Séquence

.....

.....

.....

.....

.....

.....

.....

Séquence

.....

.....

.....

.....

.....

.....

III. RENSEIGNEMENTS COMPLEMENTAIRES TEMOIN

Informations vous concernant

3.1 Quelles étaient vos occupations avant votre observation?

.....
.....
.....

3.2 Qu'est-ce qui a provoqué la fin de l'observation ?

Le phénomène Vous-même

Précisez :

3.3 Qu'avez-vous fait après votre observation ?

.....
.....
.....

3.4 Quelles interprétations donnez-vous à ce que vous avez observé ?

.....
.....
.....
.....

3.5 Cette observation a-t-elle changé votre avis sur les phénomènes aérospatiaux non identifiés ?

.....
.....
.....

3.6 Décrivez les émotions que vous avez ressenties pendant et après l'observation.

.....
.....
.....

IV. CROQUIS, PLANS ET PHOTOGRAPHIES DE L'OBSERVATION ET DE L'ENVIRONNEMENT

Afin de réaliser une restitution du phénomène observé, nous devons disposer du maximum d'informations possibles. Cette dernière étape est très importante pour l'enquête

4.1. Réalisez un croquis de ce que vous avez vu

- Prenez une photo de l'environnement comme si l'appareil photo était vos yeux lors de l'observation. N'hésitez pas à dessiner sur la ou les photos ce que vous avez observé.

OU BIEN

- Si vous n'avez pas la possibilité de faire des photos, dessinez ou faites un croquis de ce que vous avez observé en incluant l'environnement tel que vous l'avez vu. Donnez le plus d'éléments possibles afin de nous permettre de reconstituer la scène.
 - Vous êtes entièrement libre de votre croquis
 - Aucun talent en dessin n'est demandé
 - La précision des couleurs est importante, surtout si le niveau de contraste entre le phénomène observé et l'environnement est faible. Essayez d'être le plus précis possible quitte à l'écrire sur le croquis.

4.2. Réalisez une reconstitution de votre observation sur un ou plusieurs plans.

Si vous le pouvez, il s'agit de présenter votre observation par une vue de dessus. Pour cela pouvez imprimer une carte Google Map de votre lieu d'observation sur laquelle vous reporterez vos différentes positions et directions d'observation. Vous pourrez également y noter le numéro des séquences précédemment détaillées.

- Site de Google Map : <http://maps.google.fr>

4.1. Croquis du phénomène et de son environnement tels que vous les avez observés

4.1. Croquis du phénomène et de l'environnement

4.2. Plan de l'environnement, de vos positions et directions
d'observation du phénomène

FIN DU QUESTIONNAIRE

Ce questionnaire est maintenant terminé et nous vous remercions d'avoir pris le temps de le compléter.

N'oubliez pas de vérifier une dernière fois le tableau présenté en page 4, car il nous permet d'attester de l'ensemble des éléments que vous nous aurez joints (photos, vidéos, etc.).

Vous pouvez soit nous renvoyer ce questionnaire par courrier à l'adresse:

Centre National d'Etudes Spatiales

DCT/DA/GEIPAN/bpi 2911

18 av, Edouard Belin,

31401 TOULOUSE Cedex 9

Ou bien par e-mail avec l'ensemble des pièces numérisées à :

geipan@cnes.fr

Réalisé le 3 juillet 2012 à

Signature :



Adresse **D39**
51120 Sézanne

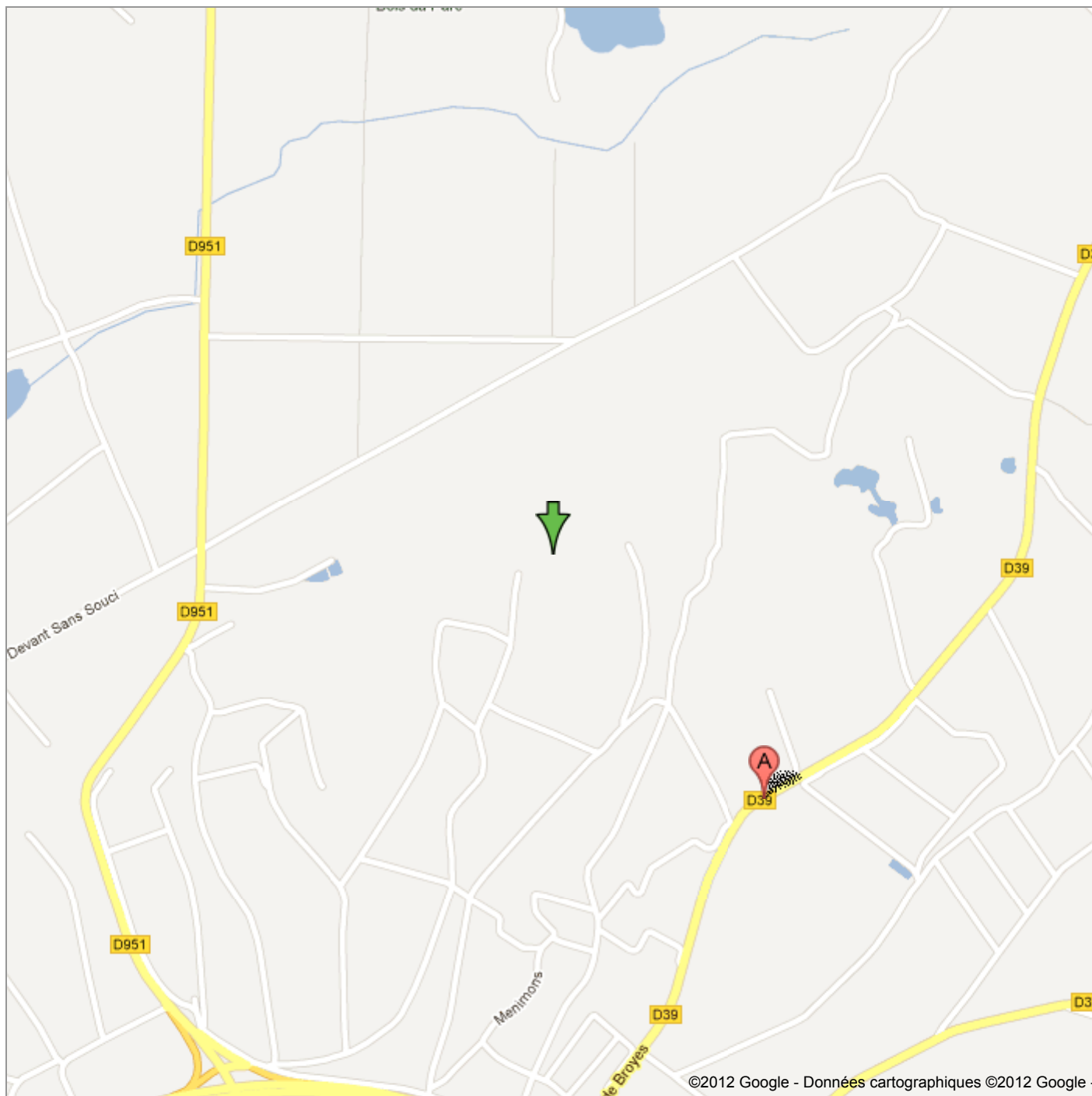

To see all the details that are visible on the screen, use the "Print" link next to the map.

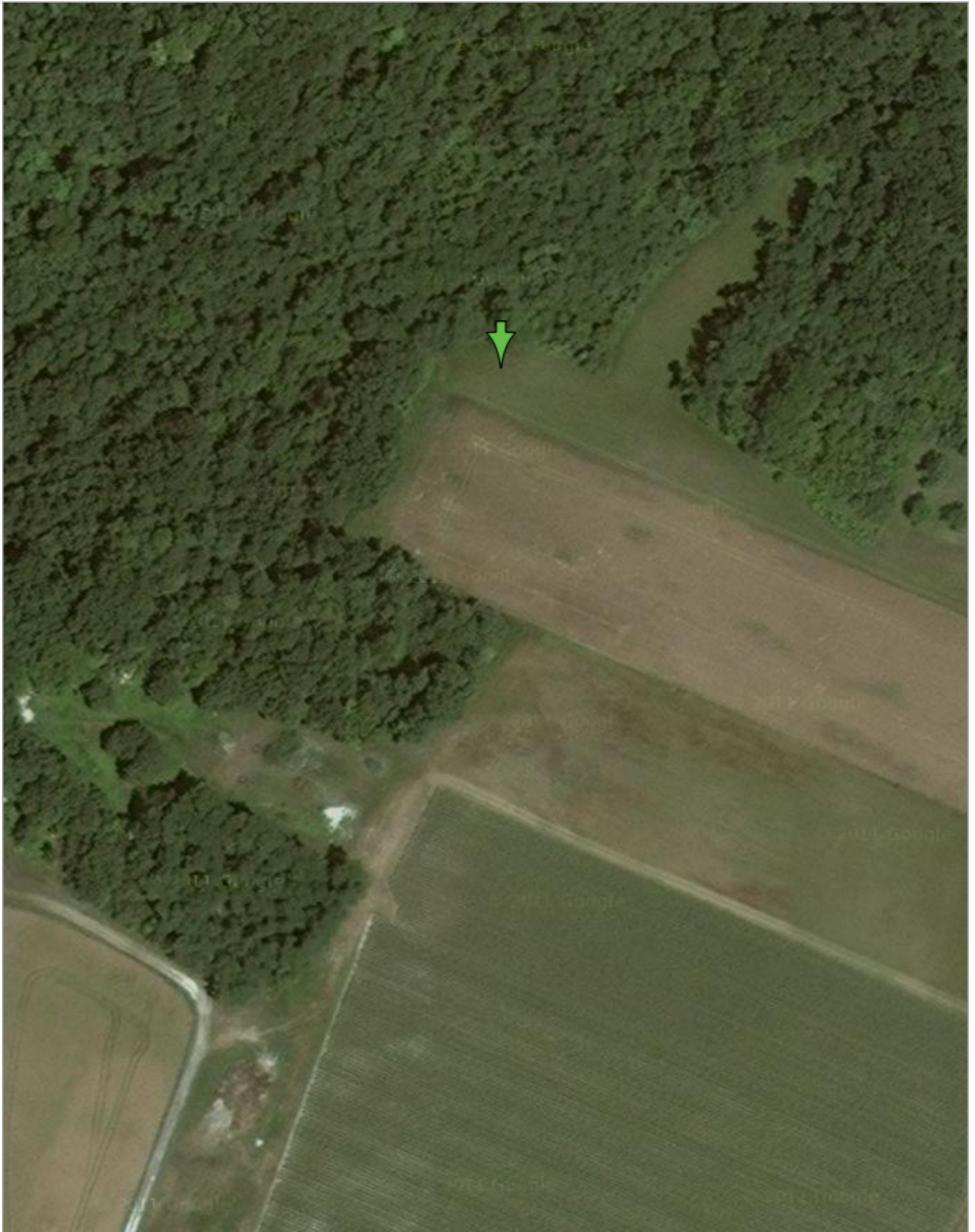

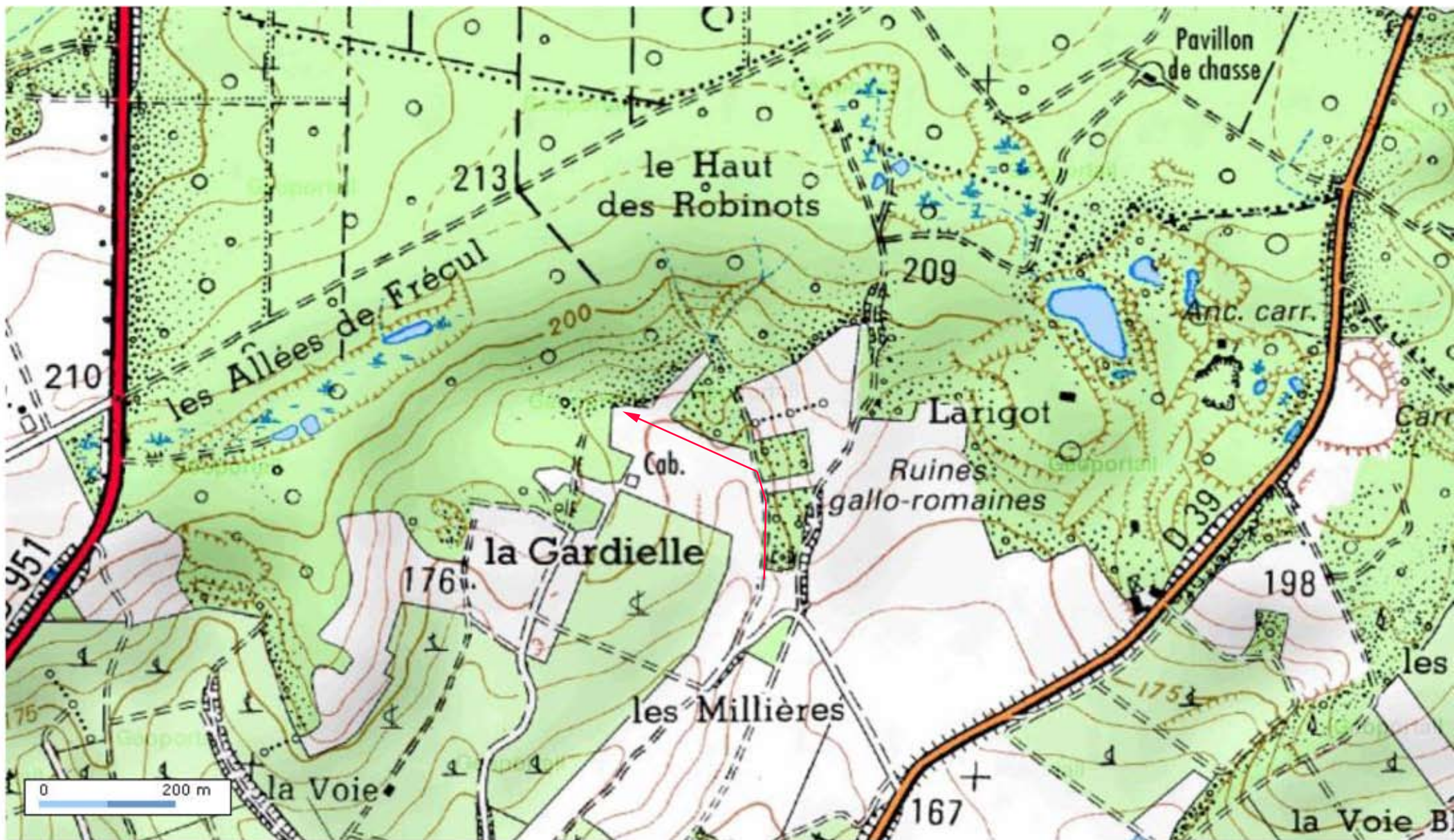

Échelle : 1 : 8000

Longitude : 03° 43' 56.4" E / Latitude : 48° 44' 25.7" N