

DIRECTION ADJOINTE DU CENTRE SPATIAL DE
TOULOUSE

GROUPE D'ÉTUDES ET D'INFORMATIONS SUR
LES PHÉNOMÈNES AÉROSPATIAUX NON
IDENTIFIÉS

Téléphone : 05 61 27 48 01

Mail : geipan@cnes.fr

Site : www.cnes-geipan.fr

AVANT-PROPOS

Questionnaire d'observation

Témoignage Standard

Madame, Monsieur,

Dans le cadre de l'activité d'expertise des phénomènes aérospatiaux non identifiés du CNES, le GEIPAN travaille à collecter, analyser et étudier rigoureusement les témoignages recueillis lors d'observations de Phénomènes Aérospatiaux Non identifiés (PAN) tout en garantissant aux témoins une absolue discrétion.

La rigueur de la démarche scientifique nous impose de réunir les informations les plus précises et les plus complètes possibles, sans intermédiaire. Le meilleur document d'information est donc celui qui est librement rédigé par le témoin lui-même. C'est l'objet du questionnaire que nous vous proposons et qui doit être **individuel** et être complété **séparément** par chacun des témoins de l'observation. Il est structuré en plusieurs parties :

- Une narration de l'observation que nous vous demandons de faire avant de lire la suite du questionnaire. Même si vous estimez avoir déjà raconté votre observation sur un courrier précédent, merci de bien vouloir raconter de nouveau votre observation.
- Une liste de questions plus spécifiques destinées à vous faire préciser un certain nombre de données nécessaires à l'analyse de votre observation. Il est important de répondre aussi complètement que possible aux questions posées.
- Une (des) photographie(s) ou un ou des croquis libres afin de pouvoir travailler au mieux sur la restitution cartographique.

Ce questionnaire sera étudié avec les autres documents traitant du même phénomène. Lorsque le travail aura été achevé, nous vous ferons connaître les conclusions auxquelles nous serons arrivés. Ces conclusions, les pièces jointes ainsi que ce questionnaire seront publiés anonymement sur le site du GEIPAN.

Nous vous remercions par avance pour la contribution que vous apportez à nos travaux.

Le GEIPAN

LES INFORMATIONS CONTENUES DANS CE QUESTIONNAIRE RESTERONT ANONYMES

Fiche d'informations du témoin

Nom :

Date de naissance : 17 / 01 / 1980

Sexe : F M

Adresse domicile :

.....

Ville :

Tel portable :

Tel Bureau :

Activité professionnelle : Ingénieur aéronautique

Niveau de formation : BAC+5

Avez-vous déjà témoigné ? Si oui, auprès de :

Gendarmerie GEIPAN Enquêteur(s) privé(s)

Brigade : Nom : Nom :

Ufologue(s) Journaliste(s) Internet (Forum)

Nom : Nom : Site

Autre(s) : Nom :

.....

Phénomène observé

Lieu d'observation du phénomène : dans la rue, en face de ma maison.....
.....
.....

Adresse précise :
.....

Ville : Plaisir CP : 78370

Date d'observation : 26/06/2011 Age au moment de l'observation : 31 ans.....

Heure du début de l'observation : 2h30 du matin..... Durée de l'observation : env. 20 secondes

D'autres témoins ont-ils vu le même phénomène, si oui combien :

Pouvez-vous indiquer à l'aide du site Google Map (<http://maps.google.fr>) le lieu de l'observation, en plaçant au crayon le phénomène et vous-même.

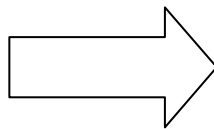

1. Imprimez la carte à partir de Google Map
2. Indiquez votre position, et celle de l'observation

Quand vous aurez terminé le questionnaire, cochez les documents que vous aurez joints ou remplis :

Narration libre	<input checked="" type="checkbox"/>
Questionnaire	<input checked="" type="checkbox"/>
Photographies de l'environnement (nombre : 0)	<input type="checkbox"/>
Croquis du phénomène observé (nombre : 2)	<input checked="" type="checkbox"/>
Cartes ou plans Google Map (nombre : 1)	<input checked="" type="checkbox"/>
Photographies de l'observation (nombre : 0)	<input type="checkbox"/>
Vidéos de l'observation (nombre : 0)	<input type="checkbox"/>
Autre :	<input type="checkbox"/>

Narration libre : partie 1

Cette page et les suivantes sont destinées à être utilisées pour rédiger en toute indépendance, le récit de votre observation

Vous êtes entièrement libre de la forme, du fond et de la durée de votre récit (vous pouvez adjoindre des pages supplémentaires si nécessaire).

Rentrant de vacances la nuit du 25 au 26/06 à 2h30 du matin, j'ai regardé le ciel devant ma maison en attendant que ma femme prépare le lit de ma fille. C'était l'occasion car les lumières de notre lotissement étaient éteintes ce soir là. On pouvait voir pas mal d'étoiles pour une fois sur Plaisir (78)! J'ai rapidement vu la Grande Ourse et j'ai commencé à regarder si je ne voyais pas de satellite ou d'avion dans le ciel. J'ai vu un point lumineux se déplacer qui ressemblait à un reflet de satellite. Puis une seconde après, j'ai vu que d'autres points lumineux le suivaient! Et j'en ai compté 5 ou 7 alignés en V et chaque point étaient espacés d'une distance égale. Ces points allaient un peu plus vite qu'un satellite et j'ai pu voir qu'il s'agissait d'un objet car il était légèrement orangé dû aux lumières des villes environnantes et masquait les autres étoiles lors de son passage. Il a mis a peu près une 20aine de secondes pour aller du haut du ciel (à partir du moment où je l'ai vu) vers l'horizon en direction de l'Ouest. Il n'y avait aucun bruit à ce moment lors de son passage (contrairement à un avion) et je n'ai pas constaté beaucoup de vent à ce moment. Les points lumineux ne clignotaient pas comme les feux de position d'un avion.

Le diamètre angulaire de l' "objet" était équivalent au diamètre de la lune pour donner une idée.....

.....

.....

.....

.....

.....

.....

.....

I. RENSEIGNEMENTS SUR L'ENVIRONNEMENT DE L'OBSERVATION

Dans cette partie, il s'agit de connaître l'environnement physique dans lequel vous vous trouviez au moment de l'observation. Soyez le plus précis possible avec un maximum d'indications chiffrées. Indiquez toujours la marge d'incertitude sur les chiffres que vous fournissez.

Conditions météorologiques au moment de l'observation

1.1 Indiquez la couleur du ciel :

Ciel noir étoilé.
.....

1.2 Indiquez les conditions météorologiques au moment de l'observation, essayez de donner le plus de détails possibles même ceux qui ne vous semblent pas intéressants, décrivez si il y a eu des évolutions ou des changements avant, pendant et après l'observation.

Aucun nuage. Pas de vent. Température agréable. Aucun changement avant, pendant et après l'observation.
.....
.....
.....
.....
.....
.....
.....
.....

1.3 Indiquez la présence d'étoiles dans le ciel :

- | | | | |
|---|--|--|---|
| <input type="checkbox"/> Aucune étoile visible | <input type="checkbox"/> Peu d'étoiles | <input checked="" type="checkbox"/> Ciel bien étoilé | <input type="checkbox"/> Ciel extraordinairement étoilé |
| <input type="checkbox"/> Je n'y ai pas fait attention | <input type="checkbox"/> Un obstacle m'empêchait de les observer | | |

Description de l'environnement

Essayez de prendre une ou plusieurs photos de vos lieux d'observation. Les photos sont d'une grande aide pour les enquêtes.

1.4 Décrivez l'environnement où vous trouviez au moment de l'observation. Donnez le plus de détails possible, même ceux qui ne vous semblent pas importants, comme la nature du sol, les lumières etc.

Dans la rue, à côté de ma voiture et en face de ma maison. Toutes les lumières du quartier étaient éteints ce soir là .

.....
.....
.....
.....
.....
.....

1.5 Etiez-vous en mouvement ? Oui Non

1.6 Etiez-vous dans un véhicule ? Oui Non

<input type="checkbox"/> Vélo	<input type="checkbox"/> Voiture	<input type="checkbox"/> Bus	<input type="checkbox"/> Train
<input type="checkbox"/> Montgolfière	<input type="checkbox"/> Deltaplane	<input type="checkbox"/> ULM	<input type="checkbox"/> Avion de tourisme
<input type="checkbox"/> Avion commercial	<input type="checkbox"/> Hélicoptère	<input type="checkbox"/> Bateau	<input type="checkbox"/> Autre

Modèle et identification:

1.7 Etiez-vous dans un bâtiment ? Oui Non

Nature du bâtiment et pièce(s) d'observation :

1.8 Equipements allumés ou actifs :

<input type="checkbox"/> Radio (fréquence :.....)	<input type="checkbox"/> Phares (nombre :..)	<input type="checkbox"/> Lumières intérieures (nombre :.....)	<input type="checkbox"/> Télévision (chaîne :
<input type="checkbox"/> Moteur	<input type="checkbox"/> Téléphone	<input type="checkbox"/> Radar	<input type="checkbox"/> Autre

1.9 Avez-vous directement vu le phénomène de vos yeux ? Oui Non

1.10 Indiquez la présence d'installations dans un rayon de 20 km :
Si vous le pouvez, positionnez ces installations sur une carte ou sur une image Google Map.

<input checked="" type="checkbox"/> Centrale électrique (Porcheville)	<input checked="" type="checkbox"/> Discothèque	<input checked="" type="checkbox"/> Zone commerciale (Grand Plaisir)	<input checked="" type="checkbox"/> Zone militaire (Versailles Satory)
<input type="checkbox"/> Centrale nucléaire	<input checked="" type="checkbox"/> Stade	<input checked="" type="checkbox"/> Autoroute A12, A86	<input checked="" type="checkbox"/> Antennes radio
<input type="checkbox"/> Centrale solaire	<input checked="" type="checkbox"/> Aéroport (Aérodromes)	<input type="checkbox"/> Port, Phare	<input checked="" type="checkbox"/> Antennes téléphone
<input type="checkbox"/> Eolienne	<input checked="" type="checkbox"/> Ligne électrique	<input checked="" type="checkbox"/> Ligne SNCF	<input checked="" type="checkbox"/> Zone industrielle
<input type="checkbox"/> Usine. Précisez le(s) type(s) d'activité(s) associées :			
.....			
<input type="checkbox"/> Propriété ou château recevant des manifestations (mariages, fêtes):			
.....			
<input type="checkbox"/> Autres, précisez :			
.....			
.....			

Précisions supplémentaires sur les installations, si nécessaire :

Etant en pleine ville, une grande diversité d'installations sont présentes dans un rayon de 20 km.

.....

.....

.....

.....

1.11 Y avait-il des sources de bruits connus au moment de l'observation, ces bruits étaient-ils intenses, permanents : (conversations, moteurs d'avions, voitures, moteurs électriques, télévision, radio) :

Aucun

.....

.....

.....

Conditions d'observation

Essayez de prendre une ou plusieurs photos de vos lieux d'observation. Les photos sont d'une grande aide pour les enquêtes.

1.12 Quelle était votre visibilité au moment de l'observation ?

Excellente.
.....
.....

1.13 Des objets étaient-ils placés entre vous et le phénomène pendant l'observation ?

<input type="checkbox"/> Appareil photo	<input type="checkbox"/> Vitre	<input type="checkbox"/> Vitre teintée	<input type="checkbox"/> Vitre avec buée
<input type="checkbox"/> Appareil vidéo	<input type="checkbox"/> Lunettes	<input type="checkbox"/> Jumelles	<input type="checkbox"/> Télescope
<input type="checkbox"/> Autre			

Si vous utilisiez un appareil optique, précisez le modèle, ses principales caractéristiques. Si vous étiez derrière une vitre teintée précisez sa couleur, etc. :

.....
.....
.....
.....

1.14 Quelle a été la distance minimale vous séparant du phénomène observé ? Essayez de justifier cette évaluation.

Aucune idée. Comme je le dis dans l'observation, l'objet avait une taille comparable au diamètre de la lune vu du sol.

.....
.....

1.15 Décrivez tout ce qui pouvait être gênant à l'observation.

RAS
.....
.....

1.16 L'observation a-t-elle été réalisée de manière continue ou discontinue ?

Continue Discontinue

II. DESCRIPTION DU PHENOMENE

Dans cette partie du questionnaire il s'agit de décrire précisément l'aspect du phénomène à partir de sa forme, sa dimension, sa couleur, sa luminosité, son bruit, sa trajectoire etc. ... N'oubliez pas que chaque détail a son importance.

Description du phénomène

2.1 Décrivez le phénomène observé en donnant le plus de détails possibles, indiquez la ou les couleur(s) dominante(s), sa dimension, sa luminosité, son bruit, le nombre.

- Forme du phénomène.
(N'hésitez pas à comparer la forme globale à un objet connu)

En forme de V. La forme était visible car elle masquait les étoiles lors de son déplacement.

.....

.....

.....

.....

.....

.....

.....

.....

.....

.....

- Taille apparente du phénomène
(La dimension du phénomène lorsqu'il vous semblait être au plus proche. Essayez de la comparer par rapport à un objet dont la dimension et la distance sont connues. Par exemple, la lune, une pièce de 1 € tenue à bout de bras, votre pouce, des repères du paysage, etc.)

Comparable au diamètre de la lune vue du sol.

.....

.....

.....

.....

.....

.....

.....

.....

.....

Votre observation en différentes séquences

Chaque séquence correspond à un épisode de votre observation. Chaque modification notable de comportement, d'activité, de forme ou de trajectoire du phénomène devra être décrite par une séquence différente.

Temps <i>(Heure de début, de fin, durée)</i>	Lieu d'observation <i>(où étiez vous précisément ?)</i>	Direction d'observation		Vitesse <i>(chiffrée ou autre)</i>	Direction de déplacement du phénomène <i>(il allait en direction de, nature des mouvements)</i>	Taille ; Forme ; Luminosité ; Couleurs ; Bruits et autres détails
		Horizontale <i>(points cardinaux, repères géographiques ou chiffrée)</i>	Verticale <i>(entre l'horizon et le zénith ou chiffrée)</i>			

Séquence 1 (début de l'observation)

..... 2 :30	Plaisir – dans la rue.....	Au zénith.....	??? En direction de l'O	Forme V. Lumières blanches.....
.....
.....
.....
.....
.....
.....

Séquence 2

..... 2 :30	Plaisir – dans la rue.....	A l'Ouest.....	??? En direction de l'O	Forme V. Lumières blanches.....
.....
.....
.....
.....
.....
.....

Séquence

.....

.....

.....

.....

.....

.....

.....

Séquence

.....

.....

.....

.....

.....

.....

.....

Séquence

.....

.....

.....

.....

.....

.....

III. RENSEIGNEMENTS COMPLEMENTAIRES TEMOIN

Informations vous concernant

3.1 Quelles étaient vos occupations avant votre observation?

Trajet routier : Lyon -> Plaisir.....
.....
.....

3.2 Qu'est-ce qui a provoqué la fin de l'observation ?

Le phénomène Vous-même

Précisez : L'objet a disparu à l'horizon

3.3 Qu'avez-vous fait après votre observation ?

J'ai prévenu ma femme et j'ai cherché des forums décrivant des phénomènes d'OVNI pour voir si quelqu'un avait fait la même observation que moi. J'ai également regardé l'actualité sur internet les heures suivantes.....
.....
.....

3.4 Quelles interprétations donnez-vous à ce que vous avez observé ?

Je n'en ai pas. Un dirigeable en forme de V et de cette taille sans feu de position et à cette heure ? Une patrouille en formation mais sans bruit, sans vent et sans feu de position? (période du Salon du Bourget).....
.....

3.5 Cette observation a-t-elle changé votre avis sur les phénomènes aérospatiaux non identifiés ?

Oui, complètement. Je savais que des gens voyaient des phénomènes non identifiés mais je me disais que forcément il y avait une explication derrière cela (rentrée en atmosphère de débris, reflets sur satellites, ...). Maintenant, je suis plus ouvert à ces observations.....
.....

3.6 Décrivez les émotions que vous avez ressenties pendant et après l'observation.

Une incompréhension totale devant un phénomène que je n'arrivais pas à expliquer (pas de trainée comme une météorite, pas de feu clignotant comme un avion ou autre objet volant, pas de bruit !). Je me suis dit : Incroyable ! Travaillant dans les nacelles d'avions, je sais qu'il est impossible à ce jour de se déplacer sans faire aucun bruit (excepté pour les dirigeables). De grands frissons après cette vision. Je me suis dit : « je n'y crois pas, nous ne sommes pas seuls ! ».

IV. CROQUIS, PLANS ET PHOTOGRAPHIES DE L'OBSERVATION ET DE L'ENVIRONNEMENT

Afin de réaliser une restitution du phénomène observé, nous devons disposer du maximum d'informations possibles. Cette dernière étape est très importante pour l'enquête

4.1. Réalisez un croquis de ce que vous avez vu

- Prenez une photo de l'environnement comme si l'appareil photo était vos yeux lors de l'observation. N'hésitez pas à dessiner sur la ou les photos ce que vous avez observé.

OU BIEN

- Si vous n'avez pas la possibilité de faire des photos, dessinez ou faites un croquis de ce que vous avez observé en incluant l'environnement tel que vous l'avez vu. Donnez le plus d'éléments possibles afin de nous permettre de reconstituer la scène.
 - Vous êtes entièrement libre de votre croquis
 - Aucun talent en dessin n'est demandé
 - La précision des couleurs est importante, surtout si le niveau de contraste entre le phénomène observé et l'environnement est faible. Essayez d'être le plus précis possible quitte à l'écrire sur le croquis.

4.2. Réalisez une reconstitution de votre observation sur un ou plusieurs plans.

Si vous le pouvez, il s'agit de présenter votre observation par une vue de dessus. Pour cela pouvez imprimer une carte Google Map de votre lieu d'observation sur laquelle vous reporterez vos différentes positions et directions d'observation. Vous pourrez également y noter le numéro des séquences précédemment détaillées.

- Site de Google Map : <http://maps.google.fr>

4.1. Croquis du phénomène et de son environnement tels que vous les avez observés

Croquis de l'observation :

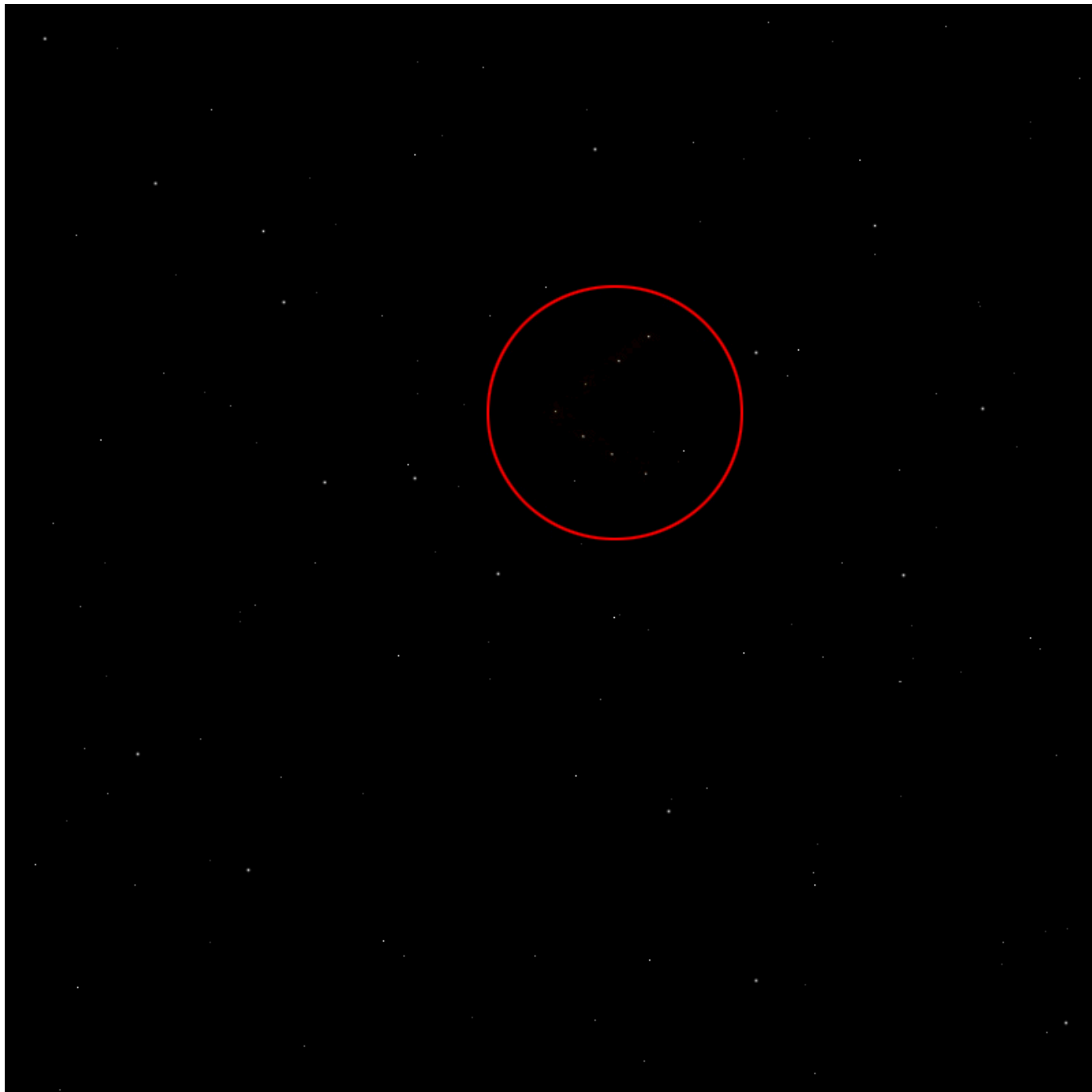

Estimation de la trajectoire dans le ciel avec Stellarium (trajectoire non représentée courbe):

Date & Heure du phénomène.

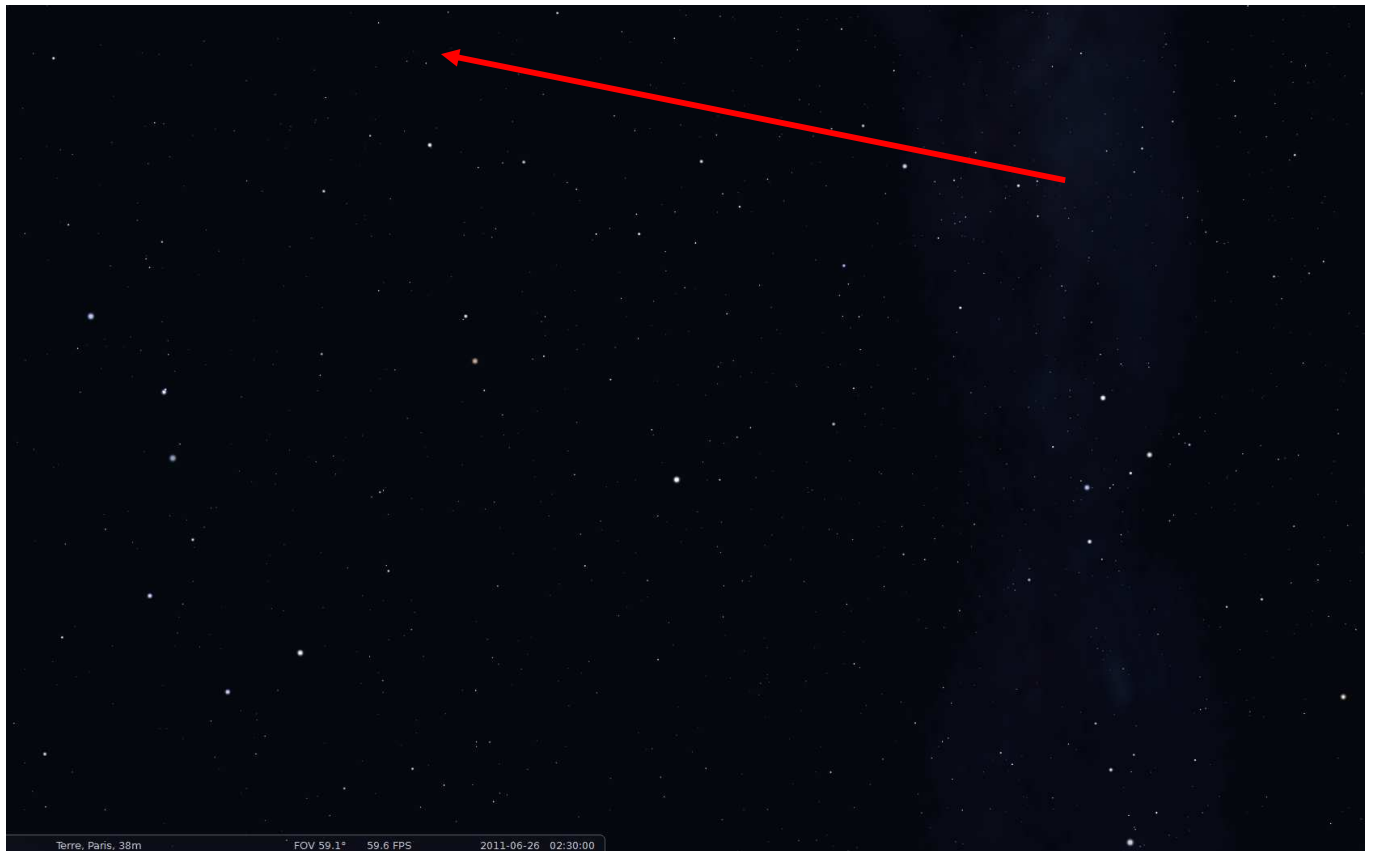

4.1. Croquis du phénomène et de l'environnement

4.2. Plan de l'environnement, de vos positions et directions d'observation du phénomène

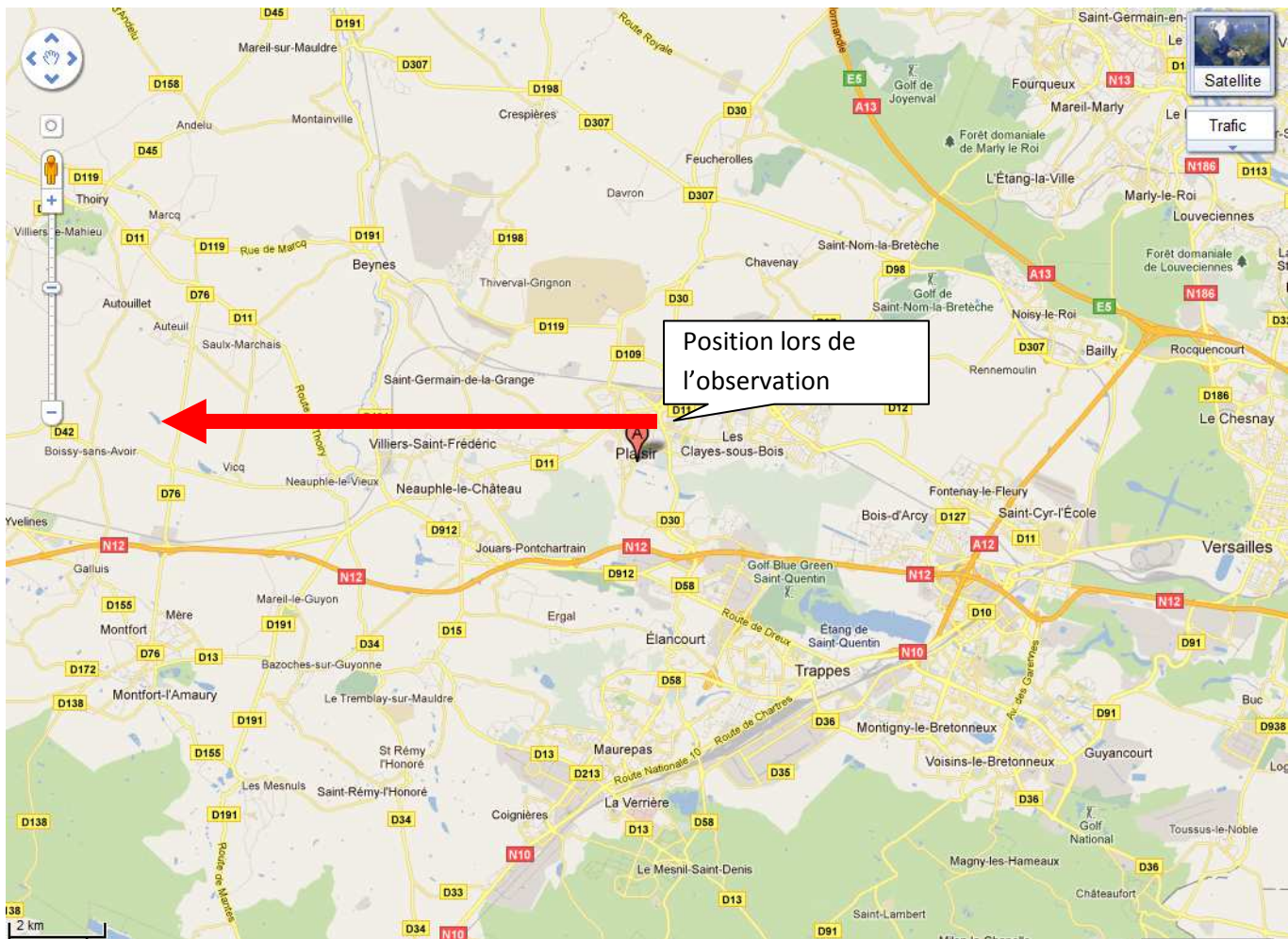

FIN DU QUESTIONNAIRE

Ce questionnaire est maintenant terminé et nous vous remercions d'avoir pris le temps de le compléter.

N'oubliez pas de vérifier une dernière fois le tableau présenté en page 4, car il nous permet d'attester de l'ensemble des éléments que vous nous aurez joints (photos, vidéos, etc.).

Vous pouvez soit nous renvoyer ce questionnaire par courrier à l'adresse:

Centre National d'Etudes Spatiales

DCT/DA/GEIPAN/bpi 2911

18 av, Edouard Belin,

31401 TOULOUSE Cedex 9

Ou bien par e-mail avec l'ensemble des pièces numérisées à :

geipan@cnes.fr

Réalisé le 3/08/2011 à Plaisir

Signature