BRENS

GENDARMERIE NATIONALE

RENSEIGNEMENT ADMINISTRATIF

PROCÈS-VERBAL D'AUDITION TÉMOIN

DOSSIER N° 5883 SOE

Code Unité	P.V	Année	Nmr Dossier Justice
07456	03019	2009	

N° pièce	N° feuillet
	1

Analyse et références

Objet Signalement phénomème PAN (phénomène aérospatiale non identifié)

Références

Reçu SOE le 18 JAN. 2010

Dest: S.DOOP

Le lundi 28 décembre 2009 à 09 heures 40 minutes
Nous soussigné MDL/Chef
Vu les articles L.3211-3 du code de la défense
Nous trouvant au bureau de notre unité à , rapportons les opérations suivantes :
Le 28 décembre 2009 à 09 heures 40, nous entendons la personne dénommée ci-dessous

IDENTITÉ

DÉCLARATION

--- Je me présente au bureau de votre unité afin de vous signaler les faits suivants: ----------
--- Le jeudi 17 décembre 2009, à 15 heures 35, je me trouvais à mon domicile, j'habite un appartement au 7 ème étage. Le temps était gris , il avait neigé quelques minutes avant. La neige a du arrêter de tomber vers 15 heures 15. ----------
--- Je me trouvais dans ma chambre, et j'avais mon appareil photo à la main. Je prenais des clichés photographiques car je suis passionné de photo. Comme il venait de neiger , j'ai pris plusieurs clichés depuis mon appartement afin de fixer le paysage. J'ai pris énormément de photos. ----------
--- Ensuite le soir, après mon travail, de 16 heures 30 à minuit 30, j'ai regardé mes photos sur mon ordinateur. Il était environ 01 heures du matin. J'ai alors remarqué sur un des clichés qu'il y avait un point noir dans le ciel d'un de mes clichés. ----------
--- Je précise que cette photo a été prise par rafale de trois , et c'est donc la photo qui est en 1 ère position où figure ce point. Les deux autres photos prises après avec un intervalle de moins d'une seconde, ne montre aucun point noir sur les clichés. ----------
--- J'ai trouvé cela étrange. C'est la première fois que je suis confronté à ce genre de constatation. ----
--- Comme je suis aussi un fan d'astronomie , je connais l'organisme le GEPAN. Je les ai contacté par mail, en leur relatant ce que j'avais vu , ainsi que les photos jointes. Mon interlocuteur au GEPAN, un certain M.B , m'a donné comme indication de me rendre à la gendarmerie afin de faire ce signalement. ----------
--- Je vous remets des copies de photos de ce que j'ai pu observer. Copie que j'ai faite avec mon imprimante jet d'encre, couleur. ----------
--- Je précise que la tâche blanche sur ma photo est liée au fait que j'ai tiré ce cliché en base résolution.
A le 28 décembre 2009 à 10 heures 05, lecture faite par moi des renseignements d'état civil et de la déclaration ci-dessus, j'y persiste et n'ai rien à changer, à y ajouter ou à y retrancher.

La personne entendue **L'Officier de Police Judiciaire**
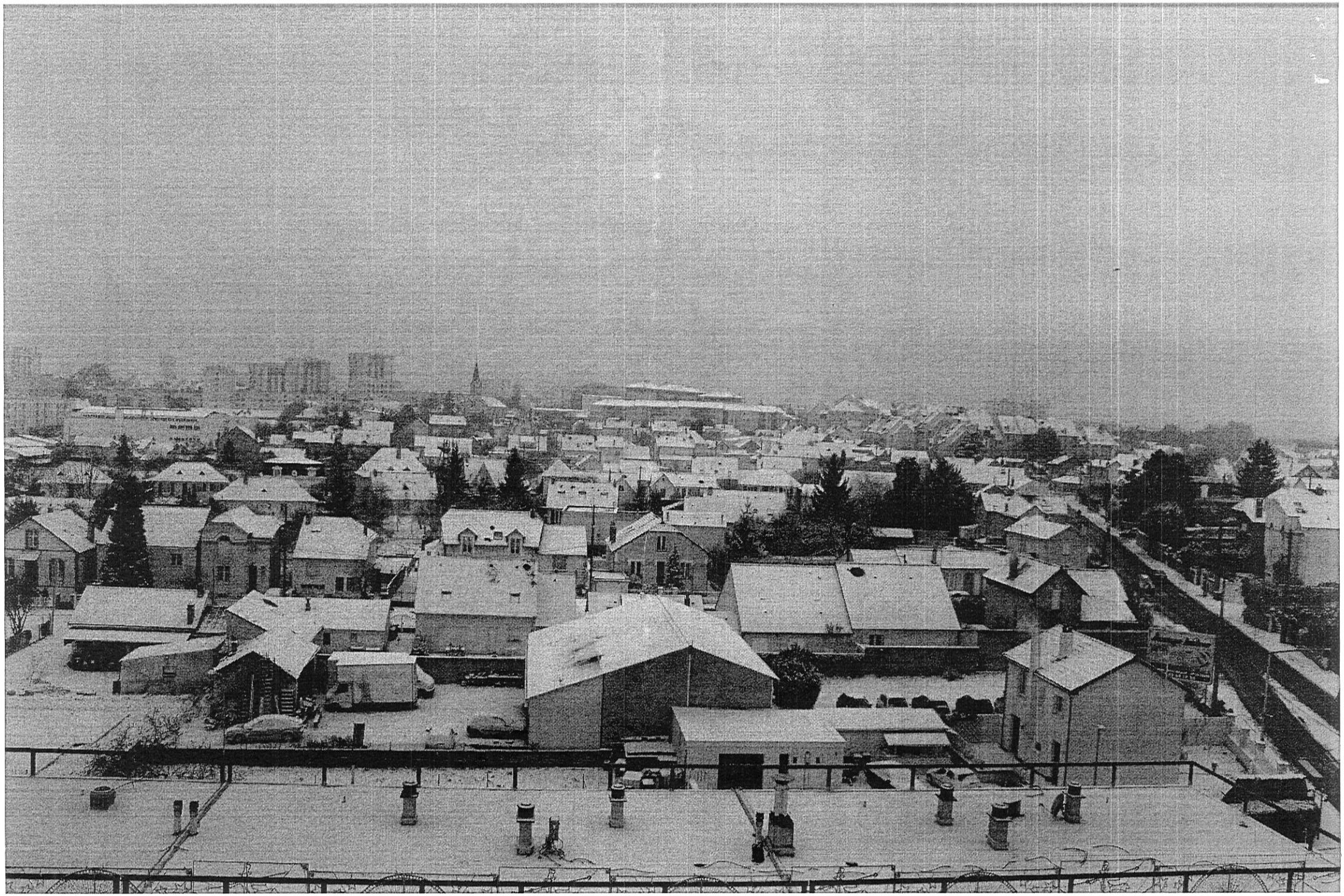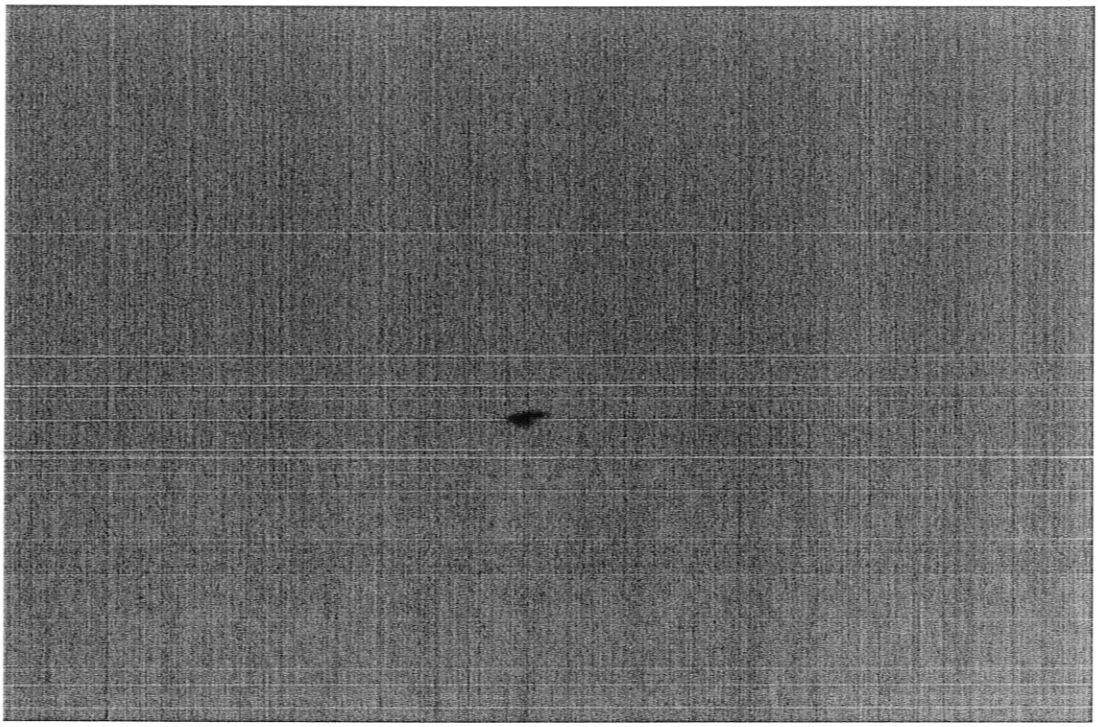
(DESTINATAIRES)	*Date de clôture*	*Vu et transmis par :*
[1] - M. le M. Le Préfet du département d' Indre et Loire à TOURS [1] - Général commandant région aérienne [2] - DGGN – Bureau défense opération – Sous direction des opérations – Bureau renseignement situation. [1] - Archives :	le 28/12/2009 *Signature(s)*	Le Mdl/Chef le 28/12/2009